



CORRIENTES
somos todos!

Ministerio de
Educación

Ministerio de Educación

Ampliación horaria de la jornada escolar

Dr. Gustavo Valdés
Gobernador

Lic. Práxedes Ytatí Lopez
Ministra de Educación





CORRIENTES
somos todos!

Ministerio de
Educación

Emergencia Sanitaria

**Pandemia causada por el
Covid-19 – No presencialidad
Resultados de la evaluación “Aprender”**

Propuesta

Para garantizar las trayectorias escolares de nuestros estudiantes (LEN N° 26.206, Ley de Educación de la Provincia de Corrientes N° 6475/17).

- ▶ Ampliación de la jornada escolar en una hora didáctica más.
- ▶ Intensificar el trabajo pedagógico que mejore las condiciones para la enseñanza y los aprendizajes en las áreas de Lengua y Matemática.
- ▶ Articular posteriormente el área de las Ciencias con las áreas mencionadas.
- ▶ Desarrollar y fortalecer contenidos del Diseño Curricular Jurisdiccional.

Dispositivo

- ▶ Desarrollo de propuestas didácticas con los contenidos prioritarios curriculares, teniendo presente la realidad de cada escuela.
- ▶ Acompañamiento situado a los docentes por parte del cuerpo de Supervisores Escolares, Equipo Técnico y perfiles que la jurisdicción determine para tal fin.
- ▶ Documentos elaborados por los equipos técnicos.
- ▶ Se implementará mediante el dispositivo de Aula Taller.

¿Qué es el aula taller?

- ▶ Se basa en un aprendizaje activo que estimule la imaginación y la emocionalidad en los estudiantes comprometiéndolos en la búsqueda del conocimiento.
- ▶ Estrategias de enseñanza orientadas al desarrollo de capacidades, apropiación de mecanismos mentales básicos y operaciones cognitivas como la atención, reconocimiento de patrones, lectura, comprensión de textos, redacción, cálculos, resolución de situaciones problemáticas, entre otras.
- ▶ El docente asume la revisión de la enseñanza que promueva aprendizajes posibles de consolidarse para ser usados a lo largo de toda la vida.



Esta propuesta se articula con el Programa “**Libros para Aprender**”, que también apunta al fortalecimiento en las áreas de **Matemática** y de **Lengua**.



Total de escuelas con ampliación de la jornada escolar: **349**

43000 Alumnos de 115000

37,4%

Departamento	Cantidad
BELLA VISTA	15
BERON DE ASTRADA	3
CAPITAL	20
CONCEPCION	8
CURUZU CUATIA	30
EMPEDRADO	20
ESQUINA	28
GENERAL ALVEAR	4
GENERAL PAZ	18
GOYA	28
ITATI	5
ITUZAINGO	7
LAVALLE	7
MBURUCUYA	11
MERCEDES	16
MONTE CASEROS	7
PASO DE LOS LIBRES	9
SALADAS	13
SAN COSME	11
SAN LUIS DEL PALMAR	25
SAN MARTIN	12
SAN MIGUEL	10
SAN ROQUE	15
SANTO TOME	17
SAUCE	10
Total	349

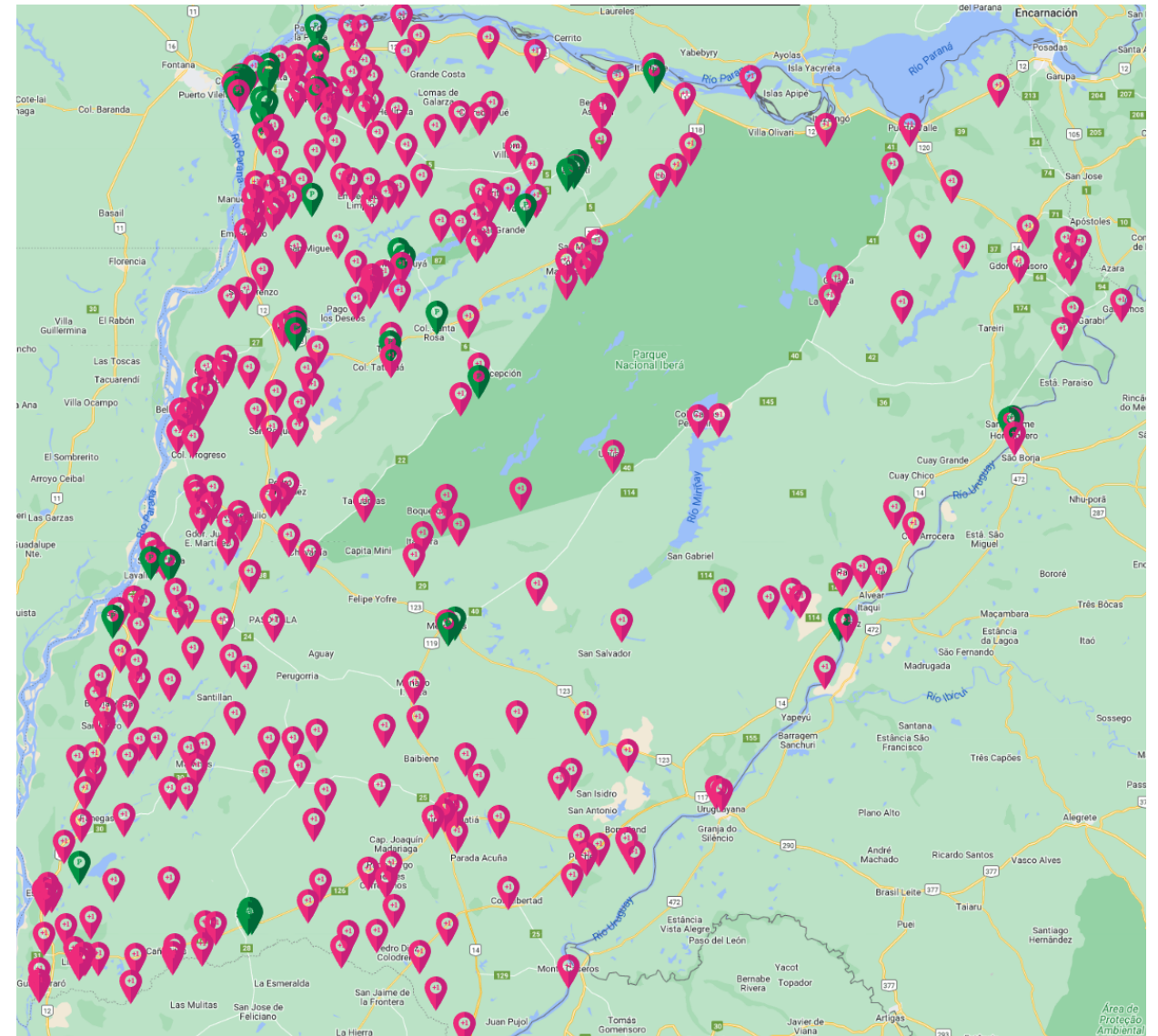



CORRIENTES
somos todos!

Ministerio de
Educación

Muchas
Gracias